

Programme de revitalisation 2020-2024  
Annexe 1 -Secteur Est

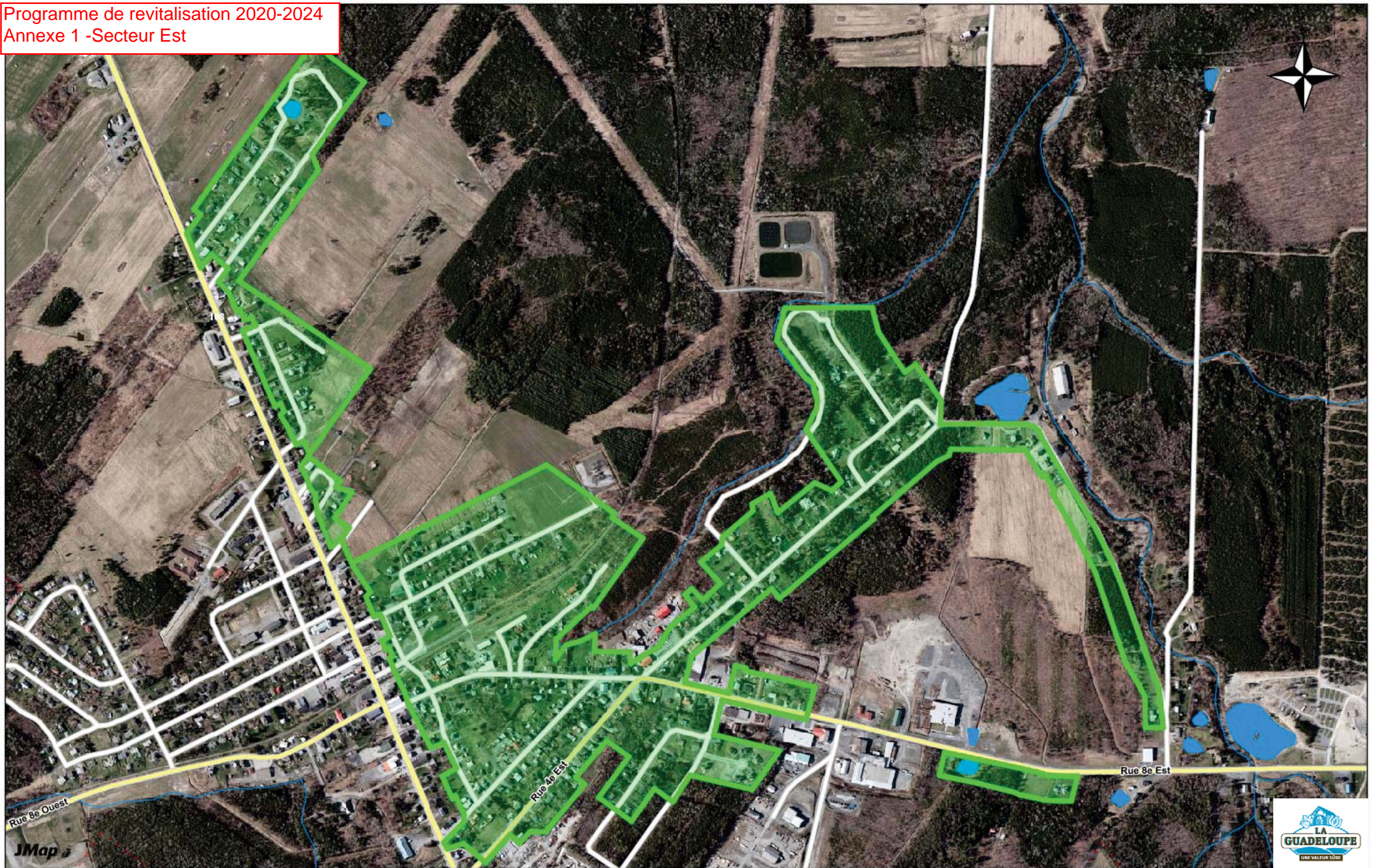

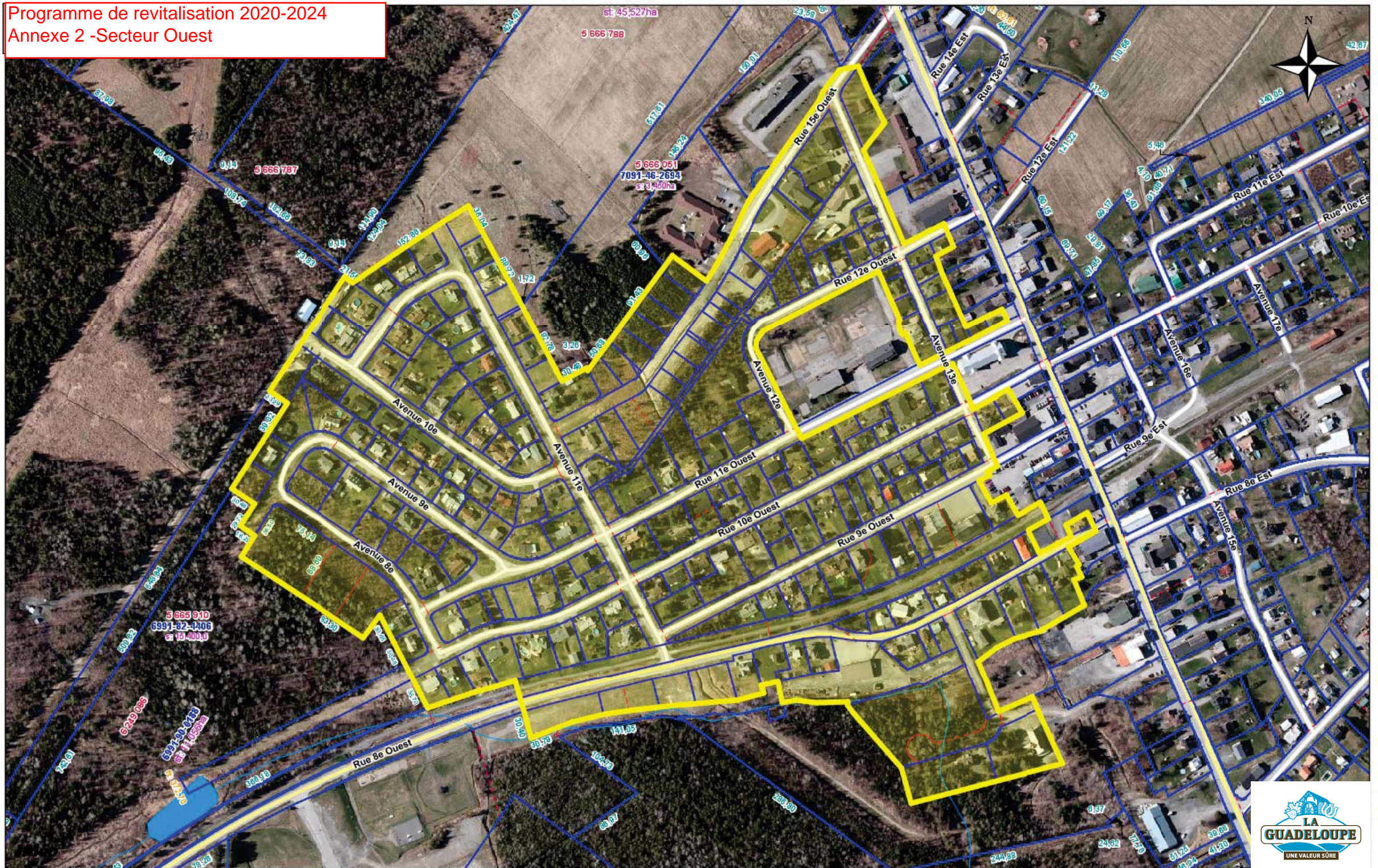

Programme de revitalisation 2020-2024  
Annexe 2 -Secteur Ouest





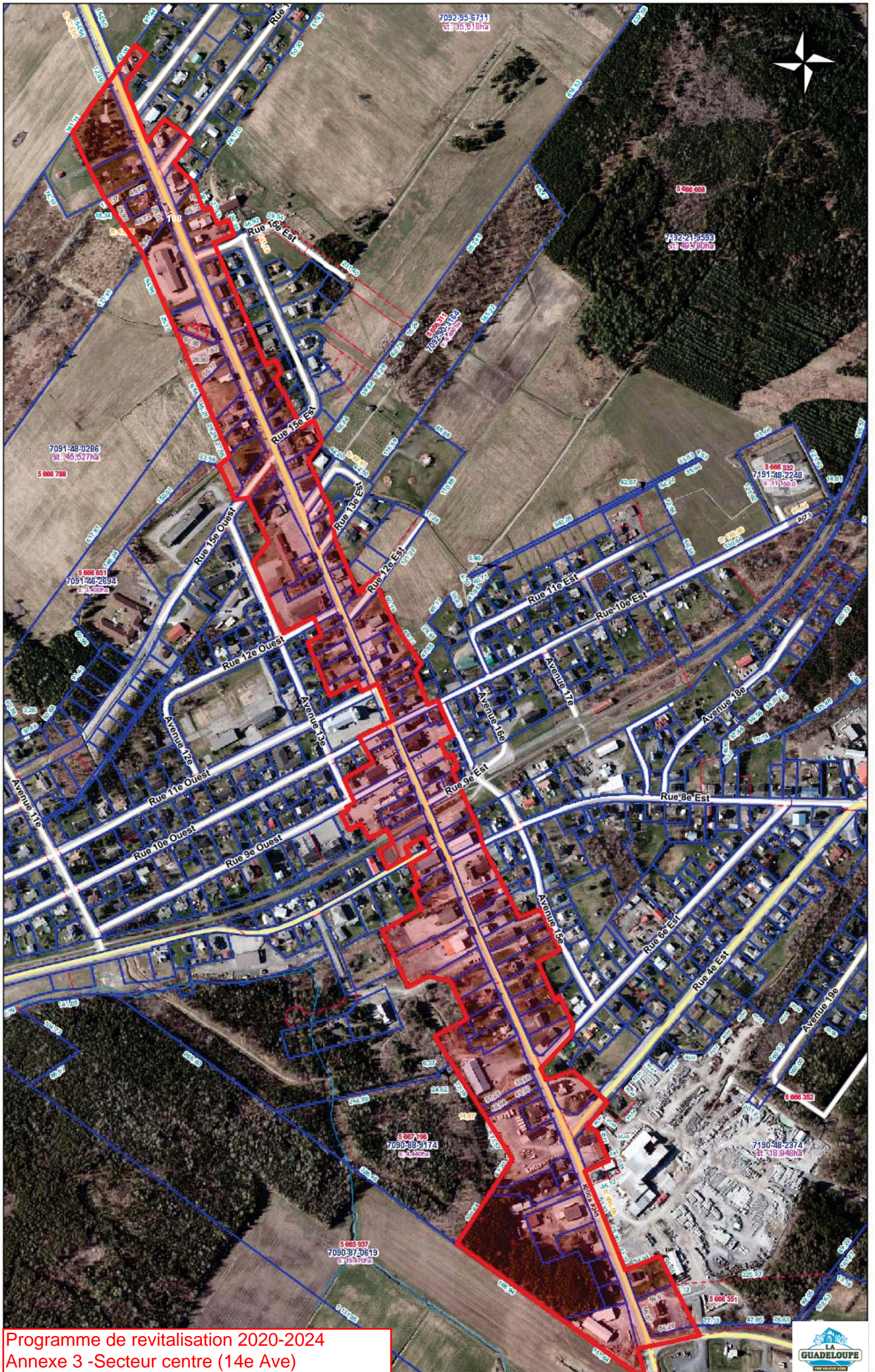

Programme de revitalisation 2020-2024  
Annexe 3 - Secteur centre (14e Ave)





**ANNEXES AU PROGRAMME DE REVITALISATION 2020-2024**  
**RÈGLEMENT NO 503- 2020**

**Annexe 1**

Carte secteur Est

**Annexe 2**

Carte secteur Ouest

**Annexe 3**

Carte secteur centre (14<sup>e</sup> Avenue)

**Annexe 4**

**Travaux admissibles catégorie 2**

**PHASE 1**

- Changement d'au moins 50% du revêtement des murs extérieurs
  - Isolation d'au moins 50% des murs extérieur acceptée si lest travaux de revêtement sont faits en même temps
- Changement d'au moins 50% des ouvertures des murs extérieures (fenêtre, porte, porte patio, porte de garage)
- Faire des fondations en béton
- Réfection des galeries extérieures apparentes de la rue
- Éléments architecturaux avec plans

**Annexe 5**

Formulaire de demande catégorie 2



**ANNEXE 5 -FORMULAIRE DE DEMANDE**  
**PROGRAMME DE REVITALISATION 2020-2024**  
 Catégorie rénovation d'un bâtiment résidentiel âgé  
 dans l'année (365 jours) suivant la date d'acquisition

<b>INFORMATIONS PROPRIÉTÉ RÉNOVÉE</b>	
Nom du propriétaire :	Date de la demande :
No matricule :	No permis de construction :
Adresse :	Nom du contracteur :
	No RBQ :
Date d'acquisition :	
Date de construction inscrite au rôle :	
<b>DESCRIPTION DES TRAVAUX</b>	
Revêtement extérieur (min 50%) <input type="checkbox"/>	Faire des fondations en béton <input type="checkbox"/>
- Isolation (acceptée si revêtement fait) <input type="checkbox"/>	Galerie extérieure visible de la rue <input type="checkbox"/>
Changement des ouvertures des murs extérieurs (min 50%) <input type="checkbox"/>	Éléments architecturaux avec plans <input type="checkbox"/>
Visite de l'inspecteur si nécessaire : <input type="checkbox"/>	Date de la visite :
Estimation des travaux admissibles (min 5 000 \$, incluant les taxes si personne physique) :	\$
Montant estimée de l'aide financière (30%) max de 5 000\$ :	\$
Signature du propriétaire :	Date :
<b>CONFIRMATION DES TRAVAUX</b>	
Visite de l'inspecteur : <input type="checkbox"/>	Date de la visite :
<b>Documents/infos versés au dossier:</b>	
Contrat d'achat (avis mutation) <input type="checkbox"/>	Photos « après » <input type="checkbox"/>
Confirmation taxes date de construction <input type="checkbox"/>	Factures <input type="checkbox"/>
Photos « avant » <input type="checkbox"/>	Aucune redevance à la municipalité <input type="checkbox"/>
Estimation des travaux <input type="checkbox"/>	Autres <input type="checkbox"/>
Valeur réelle des travaux (min. 5 000\$, incluant les taxes si personne physique) :	\$
Montant réelle de l'aide financières (30% de la valeur réelle) max 5 000\$ :	\$
Signature du fonctionnaire désigné :	Date :
<b>APPROBATION</b>	
No résolution du conseil :	CCU si nécessaire
Approuvé <input type="checkbox"/>	No recommandation CCU :
Refusé <input type="checkbox"/>	Approuvé <input type="checkbox"/>
<i>Raison refus :</i>	Refusé <input type="checkbox"/>
	<i>Raison refus :</i>
Montant du chèque :	
Date du chèque :	
No chèque :	
Demande terminée : <input type="checkbox"/>	